Kloakering, sommerhusområdet følle Strand - etape 3

Tidsplantype

Dato: 03-11-09
Revision: 00
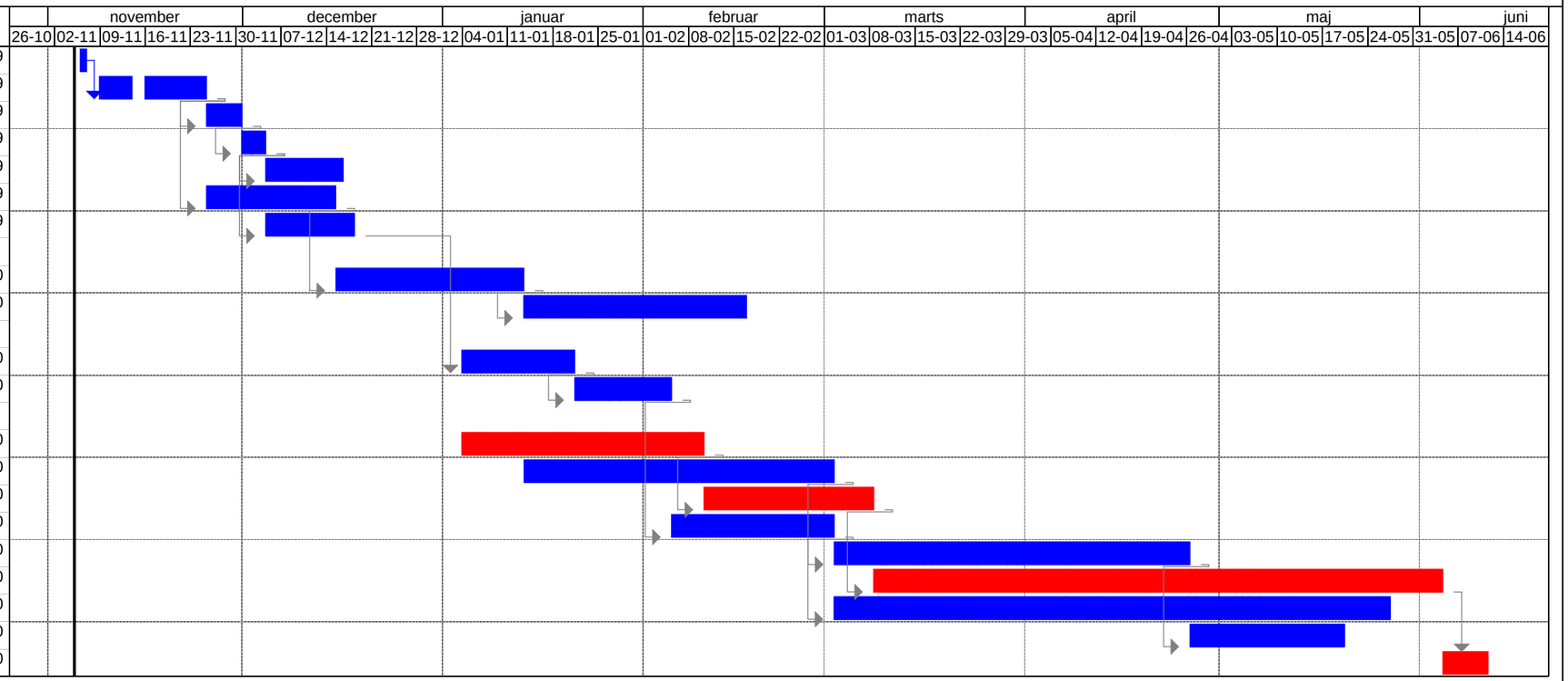
Id		Aktiviteter	Varighed	Startdato	Slutdato
1		Byggeplads	1 dag	fr 06-11-09	fr 06-11-09
2		Den Gamle vej	12,5 dage	ma 09-11-09	on 25-11-09
11		Skovvangen	3,5 dage	on 25-11-09	ma 30-11-09
15		Den Gamle Vej	3,9 dage	ti 01-12-09	fr 04-12-09
20		Havesvinget	8 dage	fr 04-12-09	on 16-12-09
24		Bellisvej	14 dage	on 25-11-09	ti 15-12-09
31		Snerlevej	9,3 dage	fr 04-12-09	fr 18-12-09
34					
35		Toftegårdsvej nr1-17	14,1 dage	ti 15-12-09	on 13-01-10
42		Valmuevej 1-12 og 15-25	24,4 dage	on 13-01-10	ti 16-02-10
50					
51		Toftegårdsvej 16-33	13,4 dage	ma 04-01-10	to 21-01-10
58		Valmuevej	10,85 dage	to 21-01-10	fr 05-02-10
64					
65		Røllikevej/Ranunkelvej	27,3 dage	ma 04-01-10	on 10-02-10
76		Ranunkelvej/Følfodvej	33,82 dage	on 13-01-10	ti 02-03-10
90		Poppelvej	18,6 dage	on 10-02-10	ma 08-03-10
96		Hjejlevej/kyst	17,3 dage	fr 05-02-10	ti 02-03-10
103		Præstekravevej del I	35,95 dage	ti 02-03-10	ma 26-04-10
120		Præstekravevej/Lomvigve	57 dage	ma 08-03-10	fr 04-06-10
138		Klydevej/Rylevej	55 dage	ti 02-03-10	to 27-05-10
152		Hejrevej	14,71 dage	ma 26-04-10	to 20-05-10
161		Reetablering / Afrigning	5 dage	fr 04-06-10	fr 11-06-10